

Controlando ● los gastos en la recta final del año

Presentación a
un colaborador

Bosques ●
en peligro

Controlando los gastos

en la recta final
del año



El cierre de año es una época activa y desafiante para las empresas. Es común en esta temporada, que los gastos e imprevistos de todo el personal incrementen, afectando cuentas y los presupuestos disponibles. Para garantizar un control total **se deben identificar y anticipar estos costos.**

Uno de los pagos importantes en estas fechas son los **eventos corporativos.** Además de ser una tradición, estos también funcionan como motivación y sentido de pertenencia dentro de la compañía.

Además de las fiestas, muchas empresas optan por dar **regalos a clientes,** una práctica que no solo fortalece relaciones comerciales,

sino también fomenta la lealtad y el reconocimiento de marca. Estos obsequios son una forma de agradecer la confianza y la colaboración a lo largo del año, pero también representan un gran desembolso, lo que hace imprescindible una administración clara y precisa.

Por otro lado, los **viajes de negocios** en estos meses suelen ser más recurrentes.Cuál sea el objetivo, estos desplazamientos generan viáticos, como transporte, alojamiento y alimentación de los empleados. Mantener estos registros y sus tiempos reales asegura que los fondos se respeten y que cada gasto esté debidamente justificado.



Al final del año, algunas organizaciones deciden **otorgar recompensas a su equipo por su esfuerzo y compromiso**. Dándoles desde bonos económicos, tarjetas de regalo, hasta días libres o regalos en especie. Estos beneficios muy a pesar de generar cierta carga económica, incentivan para iniciar con energía y entusiasmo el año, y fomentan un ambiente laboral positivo y productivo. Preverlos ayuda a no afectar la liquidez ni otras operaciones financieras del negocio.

Para hacer frente a todos estos gastos, contar con una **solución empresarial** puede marcar la diferencia. Un sistema financiero y tarjetas corporativas como las

que ofrece Empresarial Fintech, permiten a las empresas gestionar de manera más eficiente esta temporada. A través de su plataforma digital, es posible llevar un control preciso de cada movimiento, categorizarlos por cuentas contables, departamentos y generar informes detallados, que te ahorran en tiempo, y te den transparencia y trazabilidad de tus recursos.

Este periodo trae gastos que pueden ser difíciles de manejar sin una organización adecuada. Las tarjetas empresariales ofrecen a las empresas flexibilidad, control y beneficios que les permiten enfrentar estos desafíos con mayor confianza y eficiencia.



¿Por qué Empresarial Fintech Edenred?



Control Total

Monitorea todos los gastos en tiempo real.



Transparencia

Claridad y trazabilidad de cada operación.



Eficiencia

Agiliza la carga administrativa y enfoca tus recursos en impulsar tu negocio.

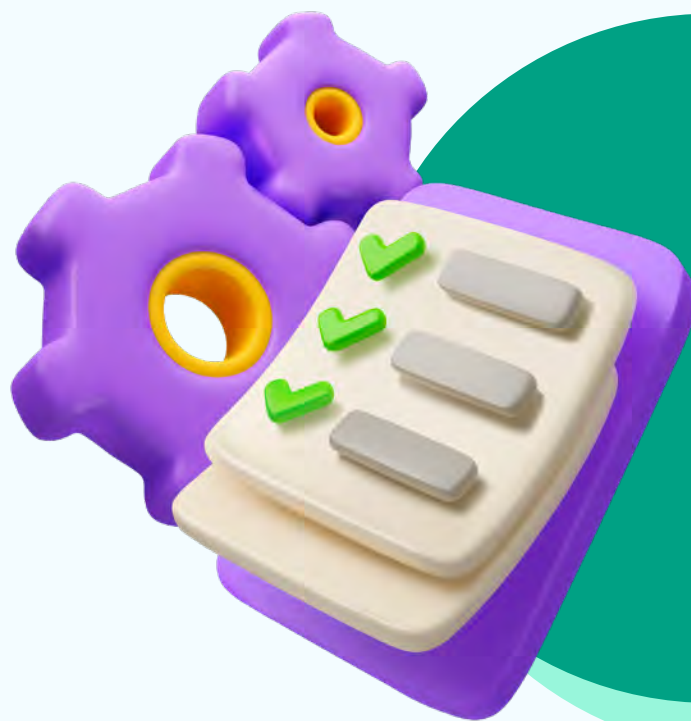

Seguridad

Protege tus recursos con tecnología avanzada y controles de uso personalizados.



Aceptación

Nacional e internacional gracias al sello Mastercard.





Conoce a **Rosa** **Ponce**

¿Quién es Rosa y cuáles son tus funciones?

Soy una persona dedicada a mi familia, sensible, pero a la vez de un carácter fuerte. Me caracterizo por ser “entrona” sin miedo al éxito, pero siempre con la disposición de aprender y seguir creciendo. Actualmente mi responsabilidad en el equipo es estar en constante comunicación y seguimiento con los clientes para lograr la actualización de sus expedientes.



¿Cómo equilibras tu vida personal con el trabajo?

Mi secreto es organizar las actividades para terminar a tiempo y poder pasar a mi segundo rol, ser madre. Procuro estar con mi hijo el mayor tiempo posible, enseñarle el mundo y darle momentos de calidad. También, me gusta el home office, porque puedo comer con mi familia y convivir más con ellos ahorrándome las horas de tráfico de regreso a casa.



¿Cuál es tu planta o flor favorita?

Una es la *orquidea*, se me hace una flor muy bonita y elegante; la otra es la *nochebuena* porque me gusta la época navideña y estas son un símbolo de la temporada, además, siento que alegran cualquier lugar donde las pongas.



¿Qué es eso que no puede faltar en tu bolsa?

Un espejo porque, aunque digo que no soy nada vanidosa en parte si lo soy y siempre me gusta verme bien, siento que es muy útil. Otra cosa serían mis llaves, si las olvidara, tendría que esperar horas para que alguien me abriera y entrar a casa.

— “ Solo se vive **una vez** ” —

¿Qué acostumbras a hacer el 15 de septiembre?

La pasamos en familia (mamá y hermanos), platicando, comiendo y riendo juntos. Cenamos un rico pozole y aprovechando la fecha chiles en nogada que me gustan mucho. 🍴



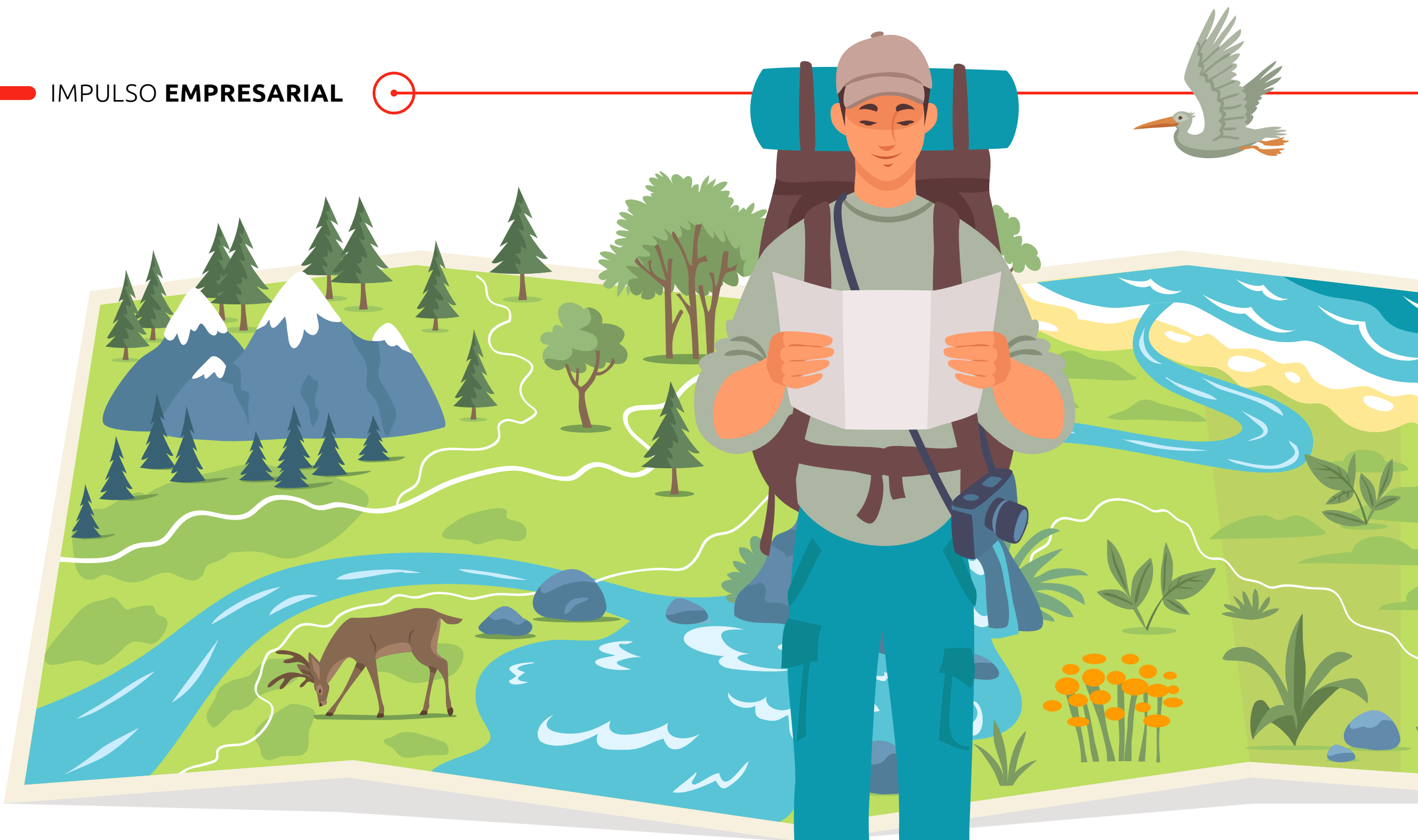

Bosques en Peligro



En los últimos años, los incendios han aumentado notablemente, afectando a diversas regiones del mundo. Los cambios climáticos, las altas temperaturas y la sequía han sido factores determinantes de estos sucesos.

Estos desastres destruyen grandes áreas de vegetación, perjudicando no solo el ecosistema local sino también el global. Este siniestro libera dióxido de carbono (CO₂) a la atmósfera, contribuyendo al efecto invernadero y al calentamiento global.

La causa principal

Si bien los fenómenos naturales, como los rayos, pueden causar los incendios, se estima que +80% son provocados por actividades humanas. La quema descontrolada de residuos agrícolas, fogatas encendidas y el uso de maquinaria en áreas secas son algunas de las principales causas.

El cambio climático aumenta la frecuencia y extiende la duración de estas temporadas. Las olas de calor más intensas y las sequías prolongadas crean las condiciones

ideales para que se propaguen rápidamente.

Acciones para combatir

La reforestación es una de las estrategias más efectivas para mitigar el impacto de los incendios. Plantar árboles no solo ayuda a recuperar áreas dañadas, sino que también contribuye a la captura de carbono, reduciendo así los efectos del calentamiento. Es fundamental que estas iniciativas se realicen de manera planificada y por medio de organizaciones o dependencias que tengan el alcance y capacidad para llevar a cabo este tipo de proyectos.

La educación juega un papel clave en la prevención. Informar a las

comunidades sobre los riesgos de realizar fogatas, las consecuencias de la quema de residuos y la importancia de cuidar los bosques puede reducir significativamente el número de fuegos provocados por el hombre. Las campañas de concientización pueden ayudar a crear una cultura de respeto y cuidado por el ambiente.

Enfrentar los incendios forestales y proteger el planeta requiere un esfuerzo en conjunto a nivel global. Gobiernos, empresas y ciudadanos deben asumir su parte de responsabilidad y actuar de manera inmediata para reducir el impacto de este problema. 🌍



Datos de contacto

¿Te gustaría conocer más sobre
Empresarial Fintech Edenred?

Escríbenos a
contacto.empresarialmx@edenred.com

Contáctanos en
55.5262.8982

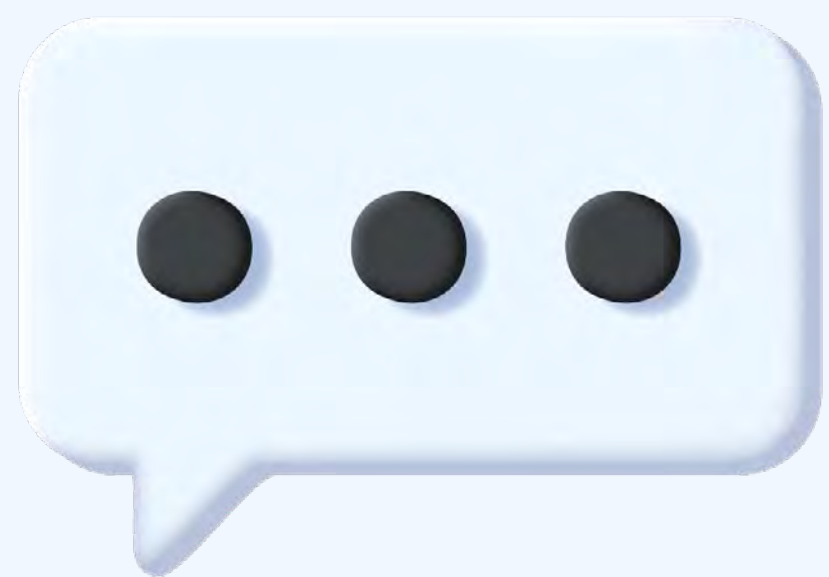

Empresarial Fintech 

